

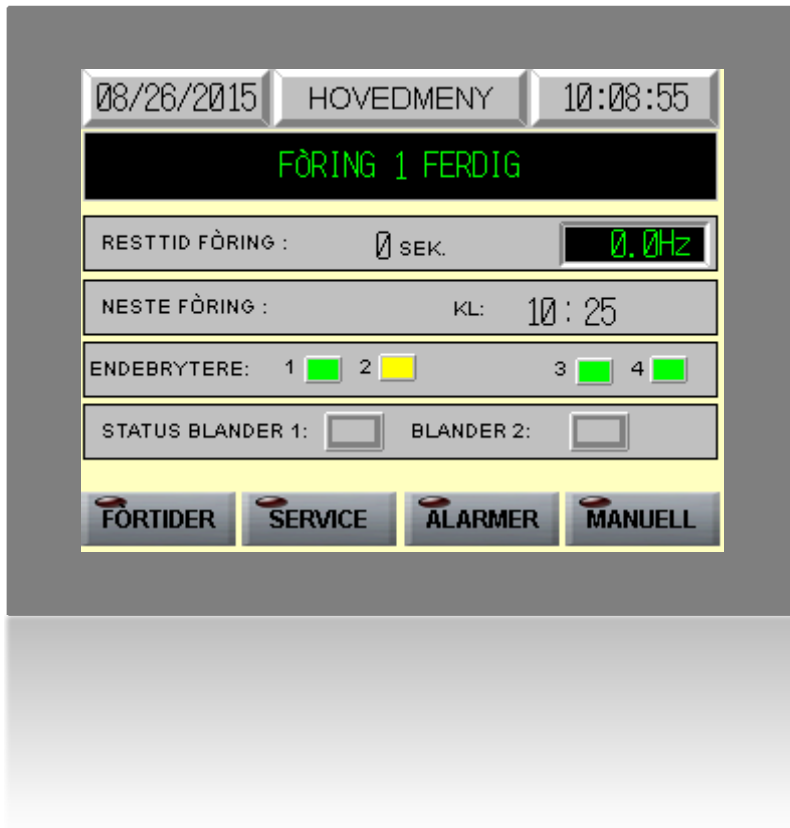

## AUTOMATIKK FOR FØRBRETT BRUKERMANUAL



## HOVEDMENY

08/26/2015	HOVEDMENY	10:08:55	
<b>FØRING 1 FERDIG</b>			
RETTID FØRING :	0 SEK.	0.0Hz	
NESTE FØRING :	KL:	10:25	
ENDEBRYTERE:	1 <input checked="" type="checkbox"/> 2 <input type="checkbox"/>	3 <input checked="" type="checkbox"/> 4 <input checked="" type="checkbox"/>	
STATUS BLANDER 1:	<input type="checkbox"/>	BLANDER 2: <input type="checkbox"/>	
<b>FØRTIDER</b>	<b>SERVICE</b>	<b>ALARMER</b>	<b>MANUELL</b>

08/26/2015	HOVEDMENY	10:03:39	
<b>ALARM</b>			
RETTID FØRING :	0 SEK.	0.0Hz	
NESTE FØRING :	KL:	:	
ENDEBRYTERE:	1 <input checked="" type="checkbox"/> 2 <input checked="" type="checkbox"/>	3 <input type="checkbox"/> 4 <input type="checkbox"/>	
STATUS BLANDER 1:	<input type="checkbox"/>	BLANDER 2: <input type="checkbox"/>	
<b>FØRTIDER</b>	<b>SERVICE</b>	<b>ALARMER</b>	<b>MANUELL</b>

# FORTIDER

08/26/2015 HOVEDMENY 10:08:55

FØRING 1 FERDIG

RETTID FØRING: 0 SEK. 0.0Hz

NESTE FØRING: KL: 10:25

ENDEBRYTERE: 1 2 3 4

STATUS BLANDER 1: BLANDER 2:

FØRTIDER SERVICE ALARMER MANUELL



08/26/2015 FØRTIDER 12:36:11

	AKTIVER	TID START	KJØRETID:	HASTIGHET
1	PA	10:15	25 SEK.	32.0Hz
2	PA	10:50	15 SEK.	40.0Hz
3	PA	12:05	152 SEK.	25.5Hz
4	AV	09:20	750 SEK.	70.0Hz
5	PA	15:30	15 SEK.	44.8Hz
6	AV	99:99	0 SEK.	0.0Hz
7	PA	16:30	55 SEK.	28.0Hz
8	PA	19:45	110 SEK.	36.0Hz

HJEM SERVICE ALARMER HJELP



## HJELP FØRTIDER

Hvert fortidspunkt angis med klokkeslett.  
Time og minutt inngis hver for seg.  
Det enkelte foringstidpunkt aktiveres / deaktiveres.  
Hastighet inngis individuelt for hvert fortidspunkt.

Kjøretid inngis i sekunder.  
Føringen starter med å kjøre forbrett hjem.  
Deretter starter forløpstid blandere. Når denne er utløpt,  
starter forbrettet og kjører i innstilt tid.

Hvis endebytter nås før tiden er utløpt, vil denne overstyrte  
tiden og forbrettet stopper.

HJEM FØRTIDER

# SERVICEMENY

08/26/2015	HOVEDMENY	10:08:55
FØRING 1 FERDIG		
RESTITID FØRING :	0 SEK.	0.00
NESTE FØRING :	KL:	10:25
ENDEBRYTERE: 1	2	3 4
STATUS BLANDER 1:	BLANDER 2:	
FØRTIDER	SERVICE	ALARMER
	MANUELL	



08/26/2015	SERVICE	09:56:13
FORBRETT MAKS TID RETUR	90 SEK.	OK
BLANDER 1	PÅ	
KJØRETID FØR START BRETT :	25	SEK.
KJØRETID ETTER START BRETT :	15	SEK.
BLANDER 2	AV	
KJØRETID FØR START BRETT :	0	SEK.
KJØRETID ETTER START BRETT :	0	SEK.
HJEM	SETUP	ALARMER
		HJELP



HJELP SERVICE	
Forbrett maks retur: Her angis den maksimale tiden forbrettet kan bruke på å returnere til utgangsposisjon. Overskrides denne stoppes brettet og alarm vises. Når feilen er rettet kvitteres det på knappen.	
Blander 1 / 2 Her velges hvilken blander som skal være aktiv. Kjøretid før angir tiden den går før forbrettet starter. Kjøretid etter angir tiden den går etter forbrett har startet. Tiden inngis i sekunder.	
I dette bildet kan man velge å komme videre til SETUP.	
HJEM	OPPSETT

# INNSTILLINGER

08/26/2015	SERVICE	09:56:13
FORBRETT MAKS TID RETUR 00 SEK. OK		
BLANDER 1	PÅ	
KJØRETID FØR START BRETT :	25	SEK.
KJØRETID ETTER START BRETT :	15	SEK.
BLANDER 2	AV	
KJØRETID FØR START BRETT :	0	SEK.
KJØRETID ETTER START BRETT :	0	SEK.
HJEM	SETUP	ALARMER
		HJELP



08/26/2015	INNSTILLING	09:56:26
STILL DATO / TID		
ENDRING AV FUNKSJON PÅ ENDEBRYTERE		
ENDEBRYTER HJEMMEPOSISJON		NO
SIKKERH.BRYTER HJEMMEPOSISJON		NO
ENDEBRYTER ENDEPOSISJON		NO
SIKKERH.BRYTER ENDEPOSISJON		NO
HJEM	ALARMER	HJELP



HJELP SETUP	
Still klokke: Knapp for å vise bildet for å stille dato / tid	
Funksjon endebytere: Anlegget har 4 stk. endebytere. Bryter 1: Sikkerhetsbryter utg.posisjon ( alarmbryter) Bryter 2: Utgangsposisjon for forbrett Bryter 3: Endeosisjon for forbrett ( hvor brettet snur) Bryter 4: Sikkerhetsbryter endeosisjon (alarmbryter)	
Her bestemmes hvordan det elektriske signalet sendes når bryteren påvirkes.	
Status på bryterne vises i hovedmenyen	
HJEM	SETUP

## STILL DATO / TID

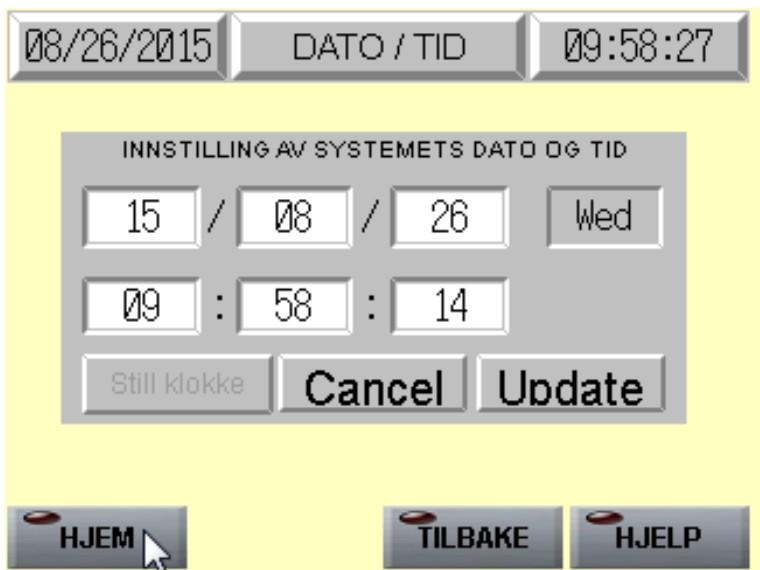
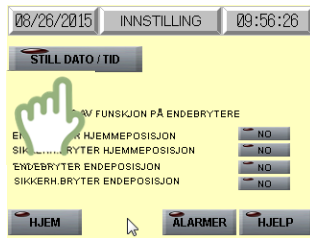

# MANUELL KJØRING

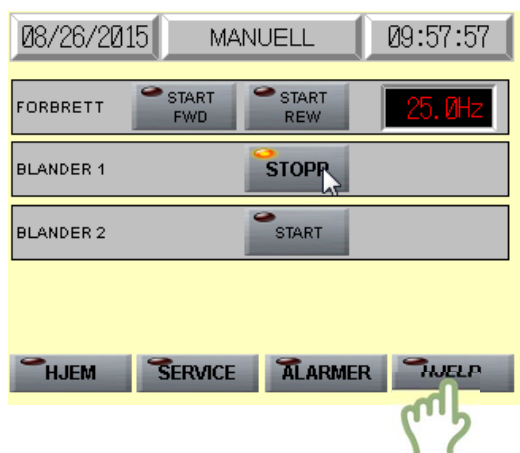
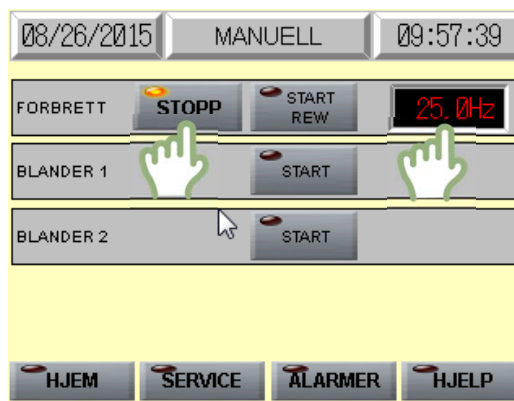
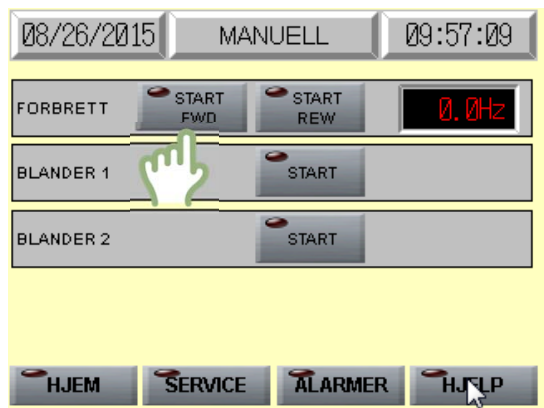

## HJELP MANUELL

Bilde for manuell betjening av motorer.

For forbrettet angis ønsket hastighet og enten start FWD eller start REW.  
Knappene veksler og starter /stopper ved hver betjening

For blandere velges start eller stopp

Er manuell betjening valgt, vil ikke automatisk foring starte.  
MANUELL vil vises i hovedmenyen

HJEM MANUELL

# ALARMER

08/26/2015 HOVEDMENY 10:03:39

ALARM

RETTID FØRING : 0 SEK. 0.0Hz

NESTE FØRING : KL: :

ENDEBRYTERE: 1  2  3  4

STATUS BLANDER 1:  BLANDER 2:

FØRTIDER SERVICE ALARMER MANUELL



Alarm endebryter ende

Alarm endebryter hjemme

HJEM HJELP



HJELP ALARMER

Her vises alle alarmhendelser.  
Den siste hendelsen vises i øverste linje.

HJEM ALARMER

SMART FØRING  
FLØSSYSTEMER